

**Revestimiento inferior del montante A: desmontar**

- Soltar las dos presillas -5- y desmontar la pieza intermedia del montante A -4-.
- Soltar los clips que unen el revestimiento inferior del montante A -1- a la pieza intermedia -4-.
- Soltar las dos presillas -2- en el revestimiento inferior del montante A -1-.
- Sacar el gancho -6- de la sujeción -3-.

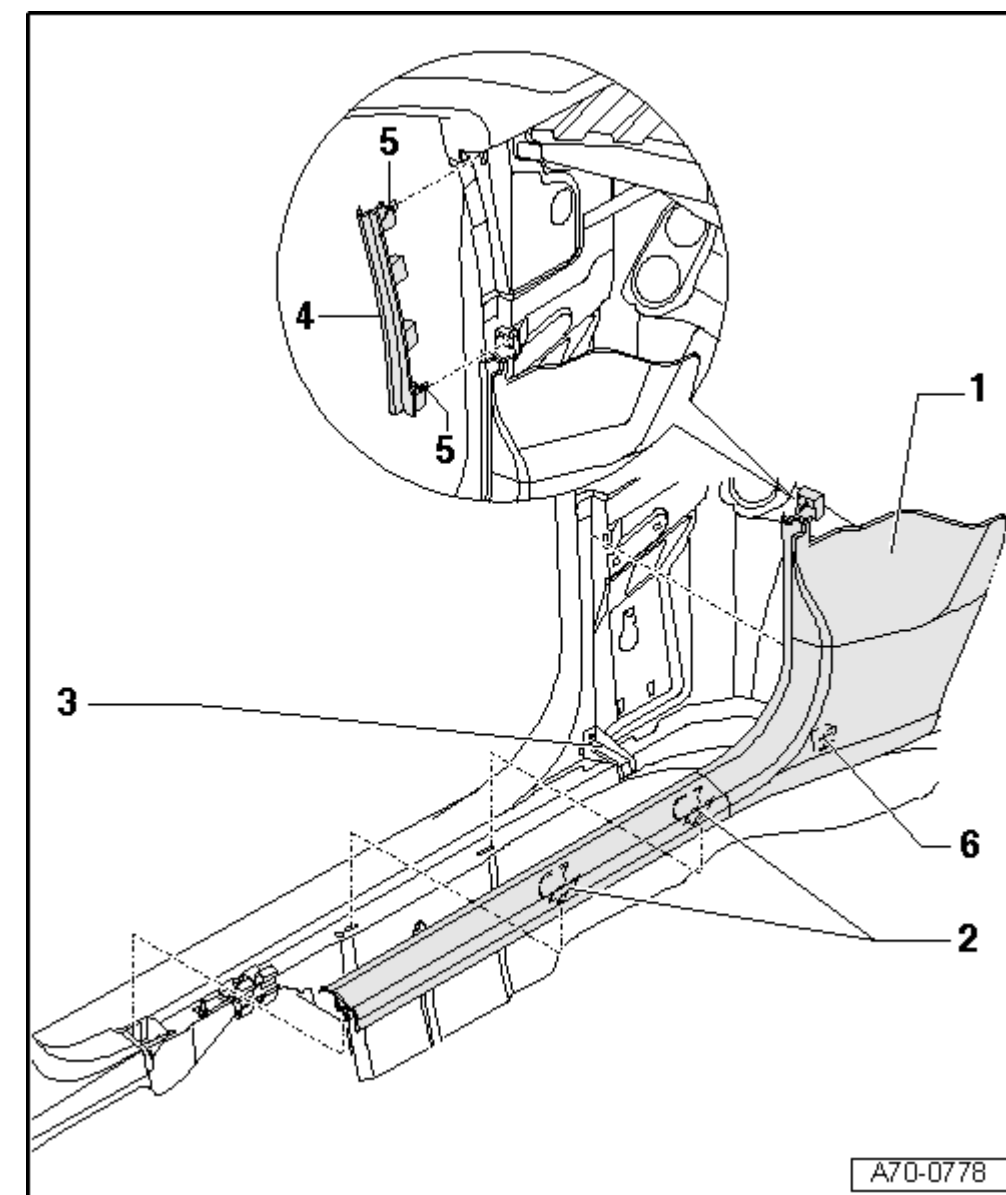

**Elemento de perfil: desmontar**

- Desprender la tapa lateral del tablero portainstrumentos con la ayuda de la palanca -U30800- presionando las grapas de fijación.

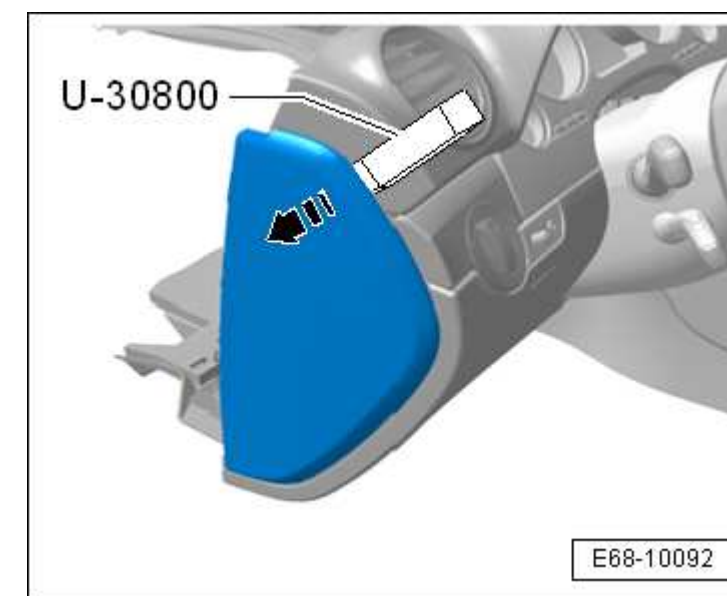

- Desprender el elemento de perfil -1- haciendo palanca con la palanca -U30800- por la parte inferior.

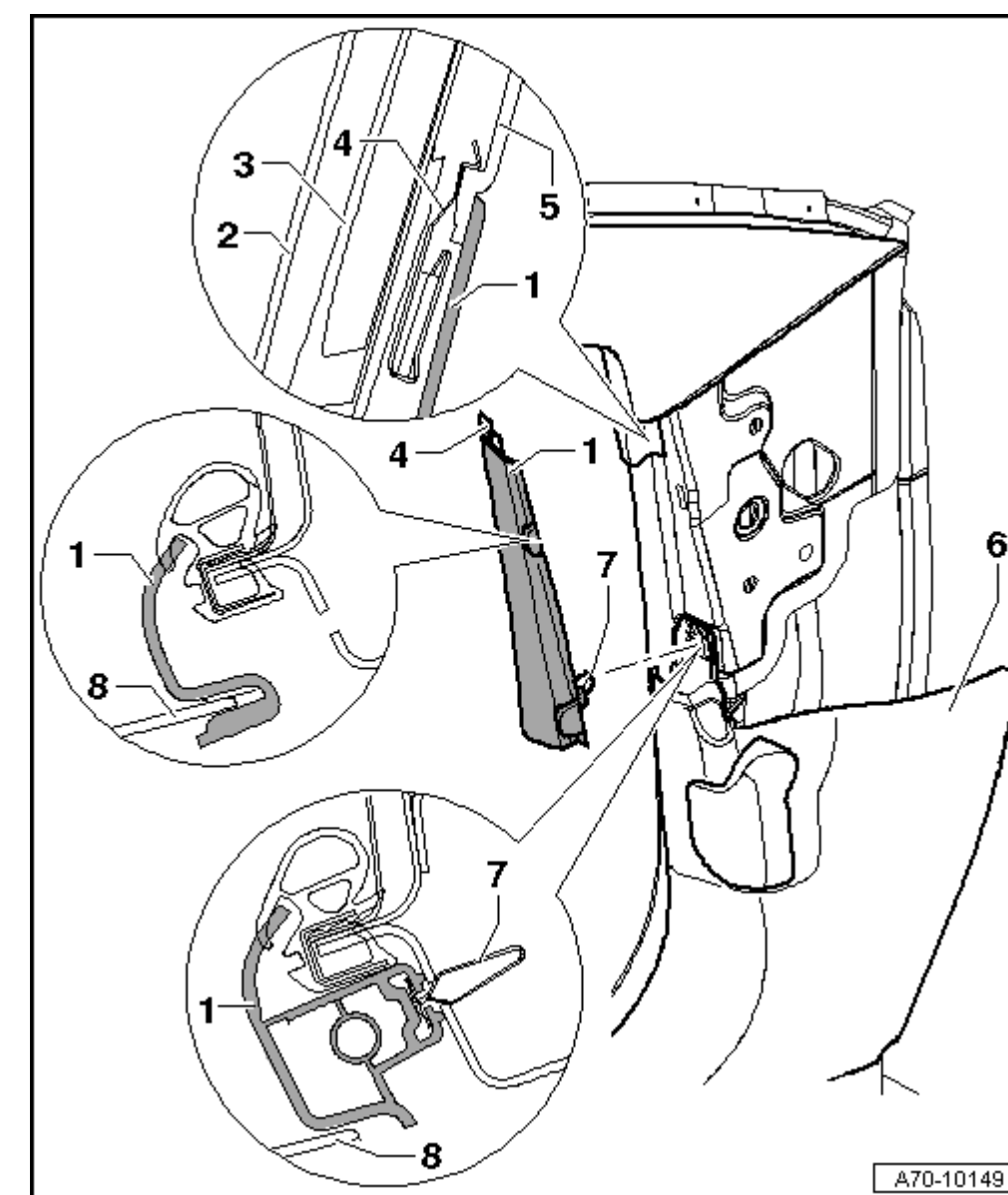

- Retirar el elemento de perfil -1- oblicuamente hacia abajo.

**Revestimiento inferior del montante B: desmontar y montar**

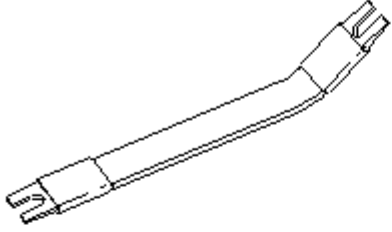
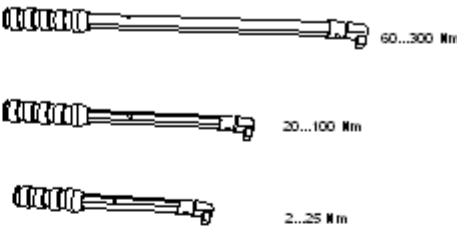
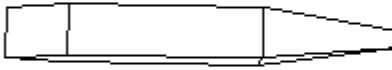
<p>80-200</p> 	<p>SAT 8010</p> 
<p>U-30800</p> 	
	<p>L70-10006</p>

**Herramientas especiales, equipos de comprobación y medición y dispositivos auxiliares necesarios**

- ◆ Palanca -80 200-
- ◆ Kit llaves dinamométricas -SAT 8010-
- ◆ Palanca -U30800-

**Desmontar**

- Con la palanca -80 200- liberar las grapas -2- en la parte inferior del revestimiento -1-.

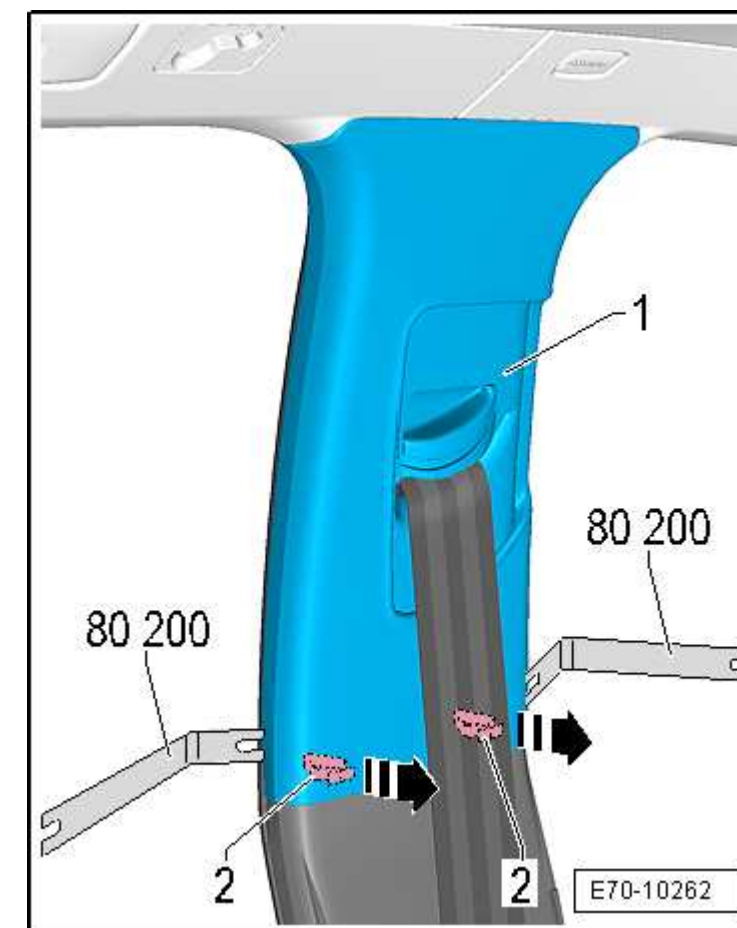

**Aviso**

Para el desmontaje del revestimiento inferior del montante B no hay que desmontar el punto de sujeción exterior del cinturón de seguridad.

- Soltar los clips del revestimiento inferior del montante A en el extremo posterior → [Capítulo](#).
- Soltar la presilla -2- en el extremo posterior del revestimiento del montante B -1-.

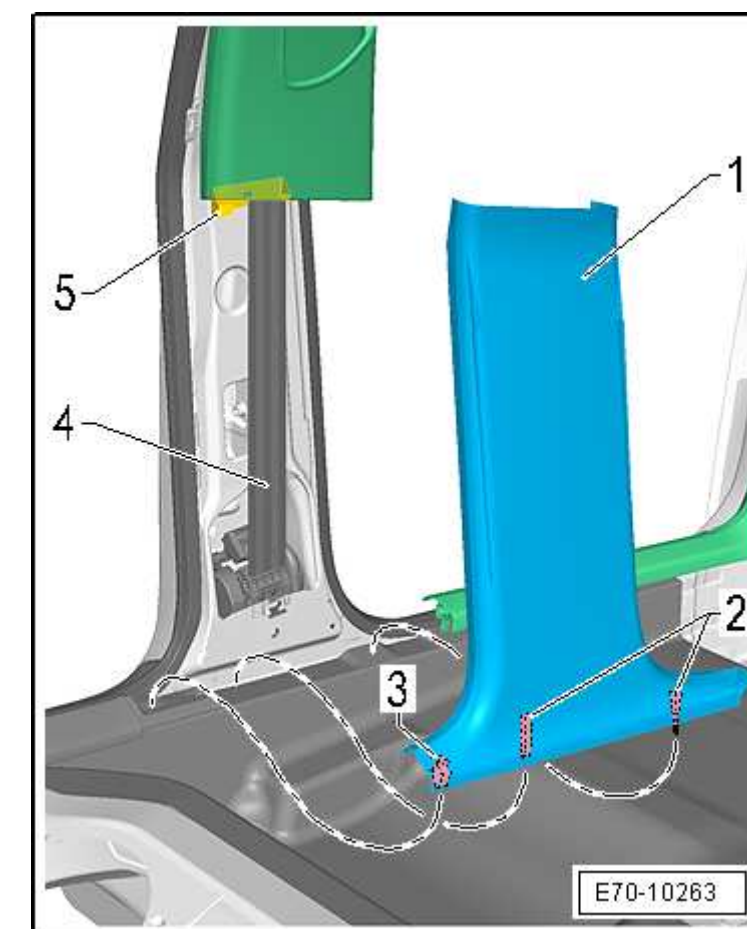

- Tirar del revestimiento inferior del montante B -1- hacia arriba, hasta que el revestimiento del montante B se desenganche de la guía del cinturón -5-.

**Montar****Aviso**

Asegurarse de que la banda del cinturón -4- no sea aprisionada al montar el revestimiento.

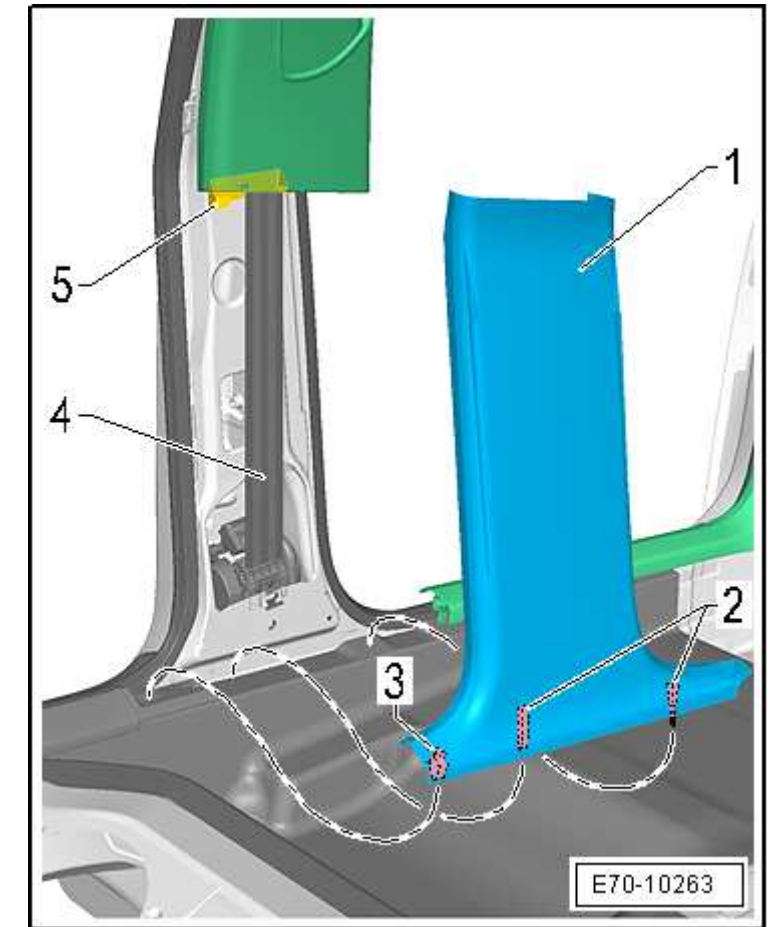

- Introducir los centradores -2- en la escotadura de la carrocería que hay en el estribo.
- Enganchar el revestimiento -1- por arriba en la guía del cinturón -5-.
- Fijar la parte inferior del revestimiento -1- por detrás con la presilla -3-.
- Fijar de nuevo los clips del revestimiento inferior del montante A → **Capítulo**.
- Montar de nuevo el revestimiento superior del montante B → **Capítulo**.

**¡ATENCIÓN!**

Después de montar el revestimiento hay que establecer el asiento correcto de la junta de la puerta.

**Revestimiento del paso de rueda posterior: desmontar**

- Desmontar la banqueta trasera → **Capítulo**.
- Desmontar el respaldo posterior:
  - ◆ Tercio izquierdo: desmontar y montar → **Capítulo**.
  - ◆ 2/3 del respaldo, lado derecho: desmontar y montar → **Capítulo**.
- Desmontar el acolchado lateral → **Capítulo**.
- Desmontar el revestimiento superior del montante A → **Capítulo**.
- Desmontar el revestimiento final del techo → **Capítulo**.
- Desmontar el revestimiento del montante D → **Capítulo**.
- Desmontar el revestimiento superior del montante B → **Capítulo**.
- Desmontar el revestimiento inferior del montante B → **Capítulo**.
- Soltar las tres presillas -2- de sus alojamientos -3- y desmontar el revestimiento del paso de rueda -1-.

